

...hemos llegado hasta Adeje y hemos seguido de largo, ... contentándonos con echar solo una mirada a las imponentes ruinas del antiguo castillo o Casa Fuerte, residencia de los condes de La Gomera.

... Casa Fuerte y casa Fyffes, a ellas pertenece todo cuanto vamos viendo, terrenos cultivados y grandes depósitos de agua. Cuadrillas de trabajadores y trabajadoras nos ven pasar con admiración y sorpresa...
El Sur de Tenerife. Fr. Albino G. Menéndez. Obispo de Tenerife. 1930

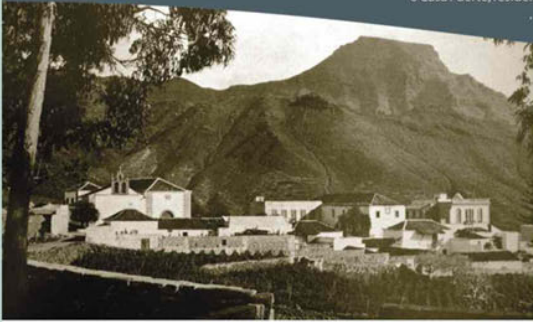

... el hombre fija siempre su morada donde tiene agua para beber y lo más cerca posible de las tierras que trabaja y de las que saca su sustento.

El Sur de Tenerife. Fr. Albino G. Menéndez. Obispo de Tenerife. 1930



Las medianías de Adeje

Las condiciones ambientales de las medianías de Adeje facilitaron en esta zona la aparición de los primeros núcleos de población del municipio, muy vinculados las labores agrícolas y ganaderas.

... en general los pueblos están contruidos camino de las cumbres, ... la explicación de este fenómeno hay que buscarla en la productividad y habitabilidad de los terrenos mismos. Donde hay un palmo de terreno laborable y productivo, allí hay una vivienda, y si el terreno da de sí, entonces ahora allí se forma un pueblo.

El Sur de Tenerife. Fr. Albino G. Menéndez. Obispo de Tenerife. 1930

Estas zonas fueron espacios fundamentalmente rurales hasta que en la segunda mitad del s. XX comienza en la Isla el desarrollo del turismo de masas. Hasta ese momento esta parte de Adeje fue una de las zonas agrícolas más productivas de la comarca, al ser uno de los pocos lugares donde el agua era lo suficientemente abundante como para permitir, no solo saciar las necesidades de hombres y animales, sino también crear algunos espacios agrícolas de regadío. Gracias a esta circunstancia, desde mucho antes de la construcción del Canal del Sur en 1950 ya se habían desarrollado en distintas épocas, cultivos en regadío que fueron tan importantes para la economía de las islas como la caña de azúcar o el tabaco, estrechamente ligados a las grandes haciendas de la zona. El desarrollo de estas actividades agrícolas ha dejado en el territorio un importante legado de pequeños elementos que representan fragmentos de nuestro pasado más



Fondo Fotográfico: Proyecto Cauce Sur

